





QUALE PERCORSO FORMATIVO SCEGLIERE
PER IL FUTURO?
ISTRUZIONE O FORMAZIONE?



COME SONO STRUTTURATI GLI ISTITUTI SUPERIORI?
QUALI SONO QUELLI PRESENTI NEL NOSTRO TERRITORIO?

MERCATO DEL LAVORO

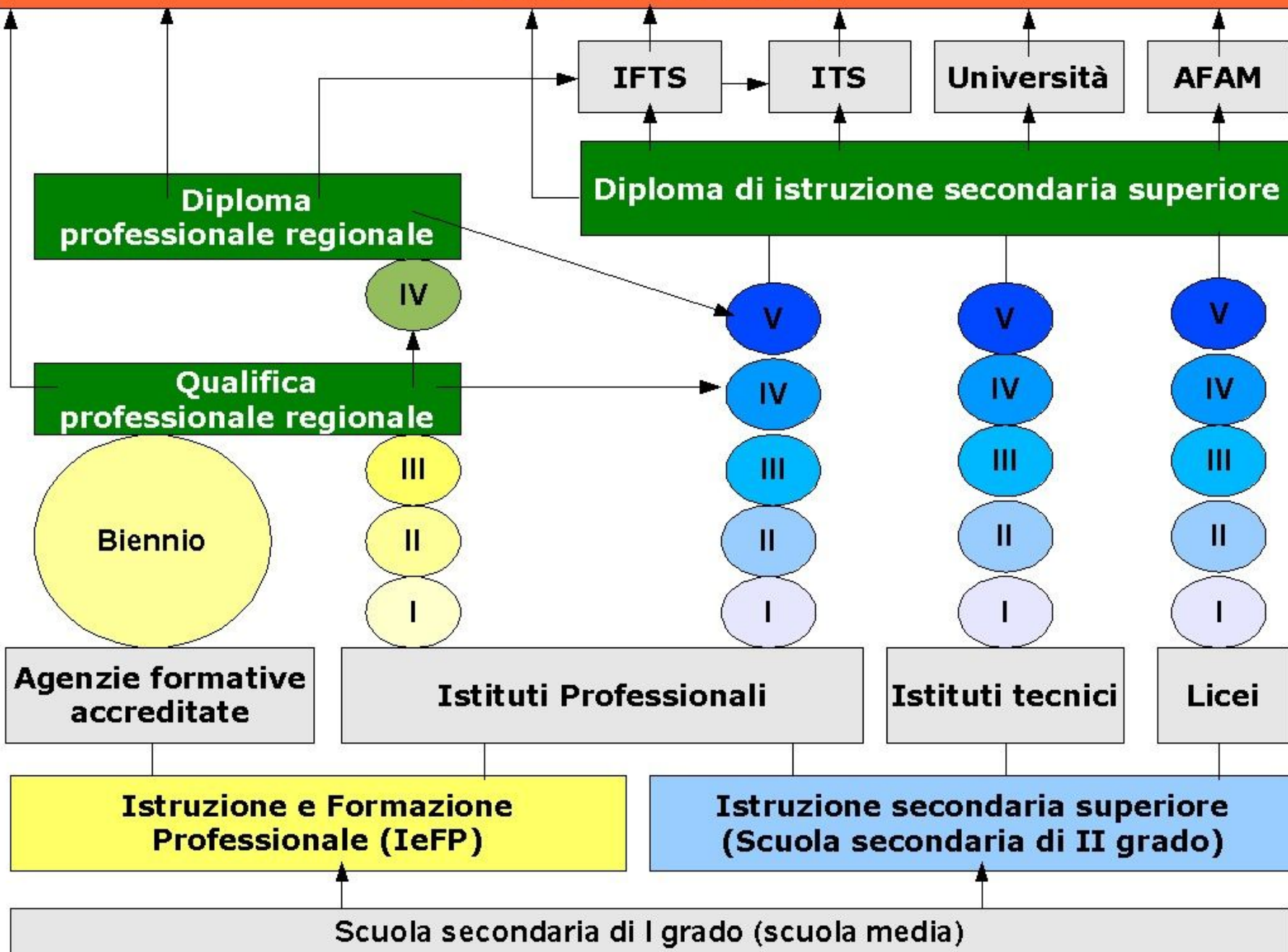

IeFP

Istruzione e Formazione Professionale

La FORMAZIONE PROFESSIONALE si riferisce ad un Repertorio nazionale costituito dall'insieme delle qualifiche e dei diplomi riconducibili a profili regionali legati ai fabbisogni del territorio.

CARATTERISTICHE

- Corsi triennali (2970 ore) per l'assolvimento dell'obbligo scolastico per allievi di età compresa tra i 14 e i 18 anni, in possesso di licenza media, che scelgono di continuare gli studi nella formazione professionale.
- I corsi a qualifica vengono realizzati dalle Scuole di Formazione Professionale accreditate presso la Regione ed iscritte nell'apposito elenco previsto dalla Legge Regionale n.19 del 09/08/2002.
- Al termine del triennio di qualifica è previsto un quarto anno per il conseguimento del diploma professionale.
- Con legge Regione Veneto n.8 del 31/3/2017 art. 18 il CFP diventa «Scuola di Formazione Professionale».



STRUTTURA DEI PERCORSI TRIENNALI

- Durata triennale articolata su 2970 ore
- Formazione culturale: discipline di base (ca. 50% del monte ore totale)
- Formazione tecnico professionale: discipline tecnico professionale (circa il 50% del monte ore totale)
- Stage aziendali a partire dal II anno: (15% nel secondo anno sul monte ore totale, 28% nel terzo anno sul monte ore totale)
- Possibilità di percorsi personalizzati per allievi con bisogni educativi speciali
- Progettazione didattica per competenze - riferimento all'Obbligo Scolastico e agli standard definiti negli accordi Stato-Regioni
- Didattica costruttiva per unità di apprendimento
- Spazio alla personalizzazione, al tutorato e al co-operative learning
- Rilascio di Qualifica - Certificazione di competenza

CARATTERISTICHE

TITOLO RILASCIATO A CONCLUSIONE DEI PERCORSI

- **QUALIFICA** di **OPERATORE PROFESSIONALE** in una delle 26 figure definite nel **REPERTORIO NAZIONALE**.
- La qualifica è inquadrabile nel 3° livello del Quadro Europeo delle Qualifiche (EQF) secondo la classificazione definita dalla Raccomandazione del Parlamento Europeo del 23.4.2008.
- Titoli spendibili su tutto il territorio dell'Unione Europea e fortemente ancorati al mondo del lavoro.



leFP

Istruzione
e Formazione
Professionale

CARATTERISTICHE

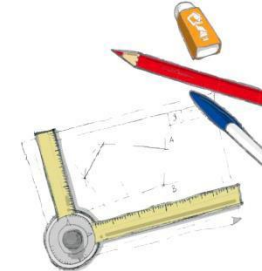

ARCHITETTURA DEL SISTEMA

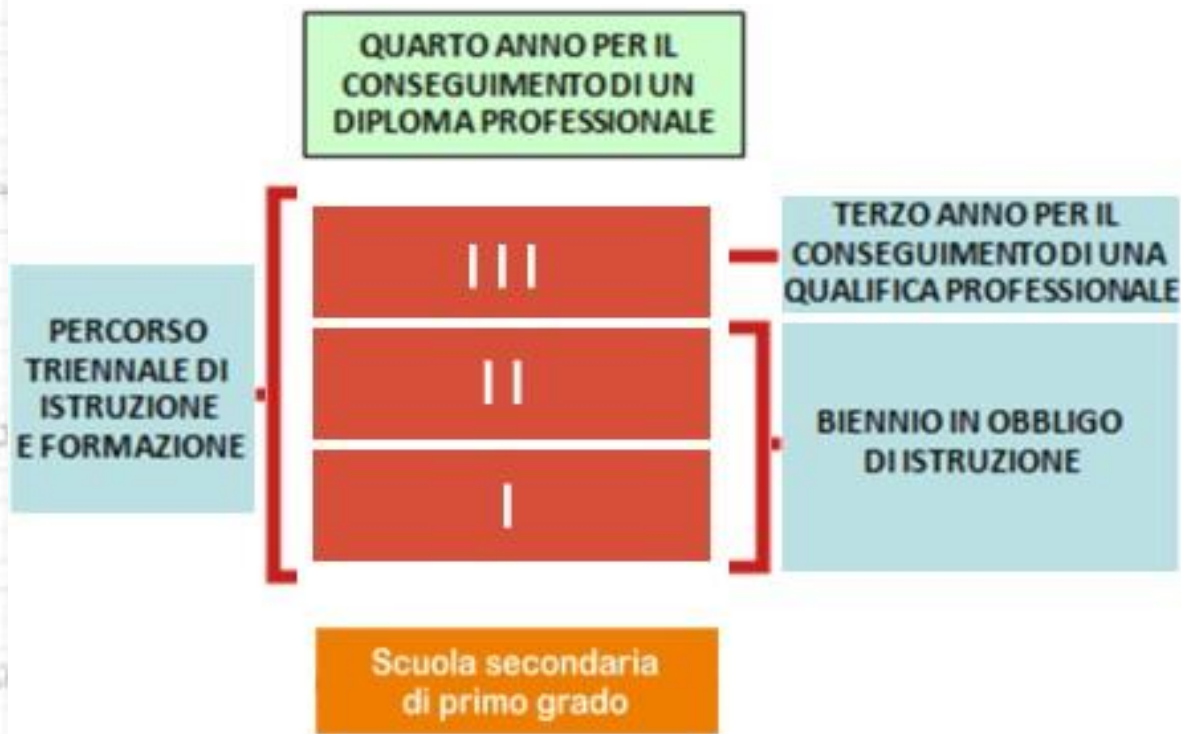

Riferimenti:
Sottoscrizione in
Conferenza Stato-Regioni
dell'Accordo sulla messa a
regime dei percorsi di
Istruzione e Formazione
Professionale.

**COME
TROVARE
INFORMAZIONI**

www.regione.veneto.it/so-pralamedia
**siti delle Scuole di
Formazione Professionale**

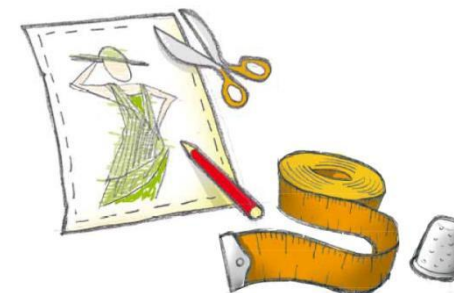

ESEMPI DI QUALIFICHE





ISTRUZIONE E FORMAZIONE PROFESSIONALE

nel nostro territorio

Scuole di Formazione Professionale

ASIAGO: -**Istituto d' Istruzione Superiore "M. RIGONI STERN"** (operatore della trasformazione alimentare: indirizzi lavorazione produzione di pasticceria, pasta e prodotti da forno)
CON CONVITTO ASIAGO COLLEGE

BASSANO: -**Istituto d'Istruz. Super. "A. SCOTTON"** (operatore del legno)

-**SFP "MARCO POLO"** – **Fondazione Casa di Carità Arti e Mestieri**
(operatore produzioni alimentari - operatore ai servizi di vendita - operatore agricolo)

-**SFP ENAIP VENETO** (operatore vendite - operatore benessere: acconciatore - operatore ristorazione, preparazione pasti e servizi sala e bar)

-**SFP IRIGEM** (operatore benessere: acconciatore - operatore benessere: estetica)

ROSA': -**SFP IRIGEM** (operatore grafico: ipermediale- operatore informatico)

FONTE: -**SFP "FONDAZIONE MONTE GRAPPA"** (operatore: elettrico, meccanico, del legno, carrozziere, di impianti termoidraulici, alla riparazione dei veicoli a motore, ai servizi del turismo, ai servizi di vendita).



ISTITUTO di ISTRUZIONE SUPERIORE STATALE “A. SCOTTON”

SEDE DI BASSANO DEL GRAPPA

CORSO I.eF.P. (Istruzione e Formazione Professionale) **regionale:**
durata **tre anni:**

- **OPERATORE DEL LEGNO**

(Arredamento, design. mobili, ecc..)

a settimana corta



ISTITUTO ~~ISTITUTO~~ ISTRUZIONE SUPERIORE “M. RIGONI STERN”

ASIAGO

con convitto ASIAGO COLLEGE

CORSO I.eF.P. (Istruzione e Formazione Professionale) regionale:

- durata **tre anni**

qualifica di “Operatore della trasformazione alimentare – Indirizzo lavorazione produzione di ***pasticcERIA, pasta, pizza, gelato e prodotti da forno.***”

A SETTIMANA CORTA





SCUOLA DI FORMAZIONE PROFESSIONALE

ENTE DI FORMAZIONE
PROFESSIONALE

“MARCO POLO” POVE DEL GRAPPA

Corsi attivati

- **OPERATORE delle PRODUZIONI ALIMENTARI**
Pasticceria – Panetteria – Pizzeria gourmet – Gelateria - Cioccolateria
- **OPERATORE AI SERVIZI DI VENDITA**
E-commerce, Social media, Web marketing
- **OPERATORE AGRICOLO - Agriturismo** (per allievi certificati)
- **OPERATORE AI SERVIZI DI VENDITA - Grande Distribuzione Organizzata** (per allievi certificati)

4° anno Tecnico commerciale delle vendite

4° anno Tecnico delle produzioni alimentari





ENAIP
veneto

Dal 1951 protagonisti
della crescita.

ENTE ACLI ISTRUZIONE PROFESSIONALE

ENAIP VENETO - BASSANO

CORSI ATTIVATI:

- **OPERATORE DEL BENESSERE: INDIRIZZO ACCONCIATURA**
 - **OPERATORE DELLA RISTORAZIONE:
INDIRIZZO PREPARAZIONE PASTI E SERVIZI DI SALA E BAR**
1. **OPERATORE AI SERVIZI DI PROMOZION E ED
ACCOGLIENZA: INDIRIZZO SERVIZI DEL TURISMO**

- ABILITAZIONE PROFESSIONALE
DI ACCONCIATORE**
- 4° ANNO TECNICO DI CUCINA**





ENTE DI FORMAZIONE PROFESSIONALE I.RI.GEM. - ROSA'

Corsi attivati

Sede Rosà

- OPERATORE GRAFICO: IPERMEDIALE
- OPERATORE INFORMATICO

4[^] anno per TECNICO INFORMATICO

Sede Bassano del Grappa

- OPERATORE DEL BENESSERE: ACCONCIATURA
 - OPERATORE DEL BENESSERE: ESTETICA
- **ABILITAZIONE PROFESSIONALE PER ACCONCIATORE**
- **ABILITAZIONE PROFESSIONALE PER ESTETISTA**

LEZIONI DAL LUNEDI' AL VENERDI'





FONDAZIONE
OPERA
MONTE GRAPPA

Il tuo futuro **avanti veloce**

SFP – FOMG FONDAZIONE OPERA MONTE GRAPPA FONTE (TV)

PERCORSI TRIENNALI
Lezioni dal lunedì al venerdì

- OPERATORE ELETTRICO
- OPERATORE AI SERVIZI DI VENDITA
- OPERATORE CARROZZIERE
- OPERATORE MECCANICO
- OPERATORE DI IMPIANTI TERMOIDRAULICI
- OPERATORE ALLA RIPARAZIONE VEICOLI A MOTORE

4° ANNO - TECNICO ALLA RIPARAZIONE DI VEICOLI A MOTORE

Formazione personalizzata per allievi certificati ASL nei settori: vendite, meccanico, carrozzeria, veicoli a motore (classi nr. max 10-12 allievi)



ISTRUZIONE SUPERIORE



- L'istruzione superiore è articolata in due bienni e in un quinto anno.
- Alla fine c'è l'Esame di Stato.

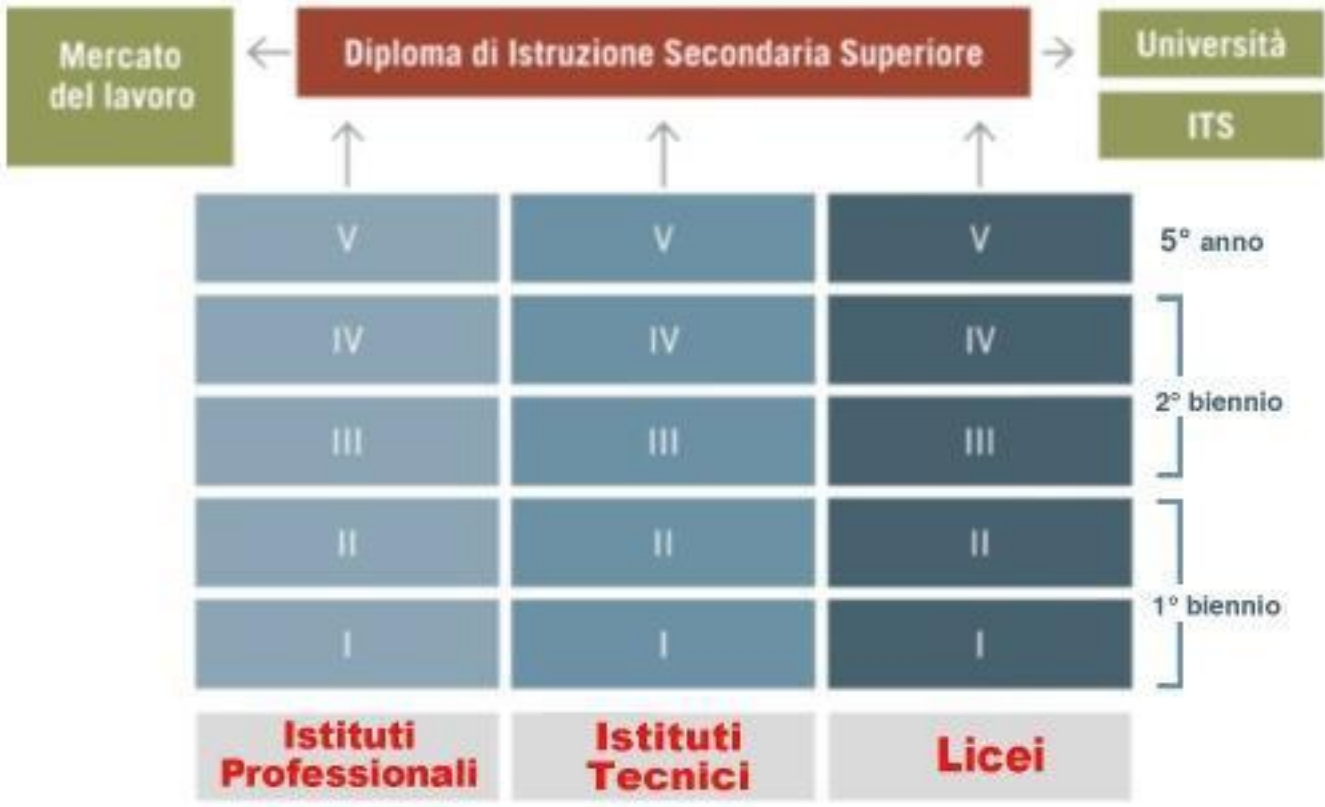

ISTRUZIONE PROFESSIONALE :

Gli ISTITUTI PROFESSIONALI consentono di sviluppare, in una dimensione operativa, i saperi e le competenze necessarie per rispondere alle esigenze formative del settore produttivo di riferimento.

Con DECRETO del 24 maggio 2018, n. 92 sono previsti 11 indirizzi.

ISTITUTI PROFESSIONALI

DECRETO del 24 maggio
2018,n.92 11 INDIRIZZI:

- 1.agricoltura, sviluppo rurale, valorizzazione dei prodotti del territorio e gestione delle risorse forestali e montane;
- 2.pesca commerciale e produzioni ittiche;
- 3.industria e artigianato per il Made in Italy;
- 4.manutenzione e assistenza tecnica;
- 5.gestione delle acque e risanamento ambientale;
- 6.servizi commerciali;
- 7.enogastronomia e ospitalità alberghiera;
- 8.servizi culturali e dello spettacolo;
- 9.servizi per la sanità e l'assistenza sociale;
- 10.arti ausiliarie delle professioni sanitarie: odontotecnico;
- 11.arti ausiliarie delle professioni sanitarie: ottico.



Settore SERVIZI

Propone una cultura che consente di agire con autonomia e responsabilità nel sistema delle relazioni che si instaurano tra il tecnico, l'utente e le altre figure professionali coinvolte nei processi di lavoro.



Settore INDUSTRIA E ARTIGIANATO

Propone una cultura tecnico professionale in grado di operare efficacemente in ambiti che richiedono innovazione tecnologica e organizzativa.





ISTITUTI PROFESSIONALI

nel nostro territorio

Gli istituti professionali professionali

ASIAGO: IIS “M. RIGONI STERN- IPSIA “
con Convitto Statale Annesso “Asiago College A. Farina”

BASSANO: IIS “A. PAROLINI”
IIS “G.A. REMONDINI”
IIS “A. SCOTTON”

BREGANZE: IIS “A.
SCOTTON”



ISTITUTO di ISTRUZIONE SUPERIORE STATALE “A. SCOTTON”

SEDE DI BASSANO D.G.

ISTITUTO PROFESSIONALE STATALE

MANUTENZIONE E ASSISTENZA TECNICA

- ELETTRICO ELETTRONICO E TERMO IDRAULICO

INDUSTRIA E ARTIGIANATO PER IL MADE IN ITALY

- ARREDI E FORNITURE D'INTERNI

- INDUSTRIE MECCANICHE

tutti i corsi a settimana corta



ISTITUTO di ISTRUZIONE SUPERIORE STATALE “M. RIGONI STERN” – ASIAGO *con convitto ASIAGO COLLEGE*

ISTITUTO PROFESSIONALE STATALE

.SERVIZI PER L' AGRICOLTURA E LO SVILUPPO RURALE , valorizzazione prodotti del territorio, declinazione: PRODUZIONE E VALORIZZAZIONE DELLE PRODUZIONI VEGETALI E ANIMALI

**.SERVIZI PER L'ENOGASTRONOMIA E L'OSPITALITA' ALBERGHIERA
con due declinazioni:**

- ENOGASTRONOMIA
- SALA E VENDITA

**.INDUSTRIA E ARTIGIANATO PER IL MADE IN ITALY –
declinazione: AUTOMAZIONE ROBOTICA**

A SETTIMANA CORTA



ISTITUTO di ISTRUZIONE SUPERIORE STATALE “A. PAROLINI” - BASSANO

INDIRIZZO:

**AGRICOLTURA, SVILUPPO RURALE,
VALORIZZAZIONE DEI PRODOTTI DEL TERRITORIO
E GESTIONE DELLE RISORSE FORESTALI E MONTANE**

DOPO UN BIENNIO COMUNE SONO PREVISTE 3 DECLINAZIONI:

- **AGRICOLTURA SOSTENIBILE, SVILUPPO RURALE,
VALORIZZAZIONE DEL TERRITORIO**
- **GESTIONE RISORSE FORESTALI E MONTANE, PARCHI E
GIARDINI**
- **FILIERE AGROALIMENTARI E VALORIZZAZIONE DEI PRODOTTI**



ISTITUTO di ISTRUZIONE
SUPERIORE STATALE
“G.A. REMONDINI” - BASSANO

INDIRIZZI PROFESSIONALI

➤ **SERVIZI COMMERCIALI**
con percorso web community



➤ **SERVIZI PER LA SANITA' E
L'ASSISTENZA SOCIALE**





ISTITUTO di ISTRUZIONE SUPERIORE STATALE “A. SCOTTON”

SEDE DI BREGANZE

ISTITUTO PROFESSIONALE STATALE

INDUSTRIA E ARTIGIANATO PER IL MADE IN ITALY:

- **PRODUZIONI TESSILI E SARTORIALI MODA**
- **PRODUZIONI INDUSTRIALI E ARTIGIANALI GRAFICA**
- **PRODUZIONI INDUSTRIALI E ARTIGIANALI MECCANICA**

MANUTENZIONE E ASSISTENZA TECNICA:

- **MANUTENZIONE DEI MEZZI DI TRASPORTO**

SERVIZI PER LA SANITA' E L'ASSISTENZA SOCIALE

tutti i corsi a settimana corta

ISTRUZIONE TECNICA

Gli ISTITUTI TECNICI:

- forniscono una solida base culturale di carattere scientifico e tecnologico in linea con le indicazioni dell'Unione Europea.
- mirano all'approfondimento e all'applicazione di linguaggi e metodologie di carattere generale e specifico.

Due

settori

- Istituti tecnici per il settore **ECONOMICO**, articolati in 2 indirizzi
- Istituti tecnici per il settore **TECNOLOGICO**, articolati in 9 indirizzi



Istituto Tecnico settore Economico

Due indirizzi:

- Amministrazione, finanza e marketing
- Turismo

Propone tematiche relative:

- ai macrofenomeni economico-aziendali, nazionali ed internazionali,
- alla normativa,
- ai sistemi aziendali,
- agli strumenti di marketing,
- ai prodotti/servizi turistici.



Istituto Tecnico settore Tecnologico

Tecnologico

Nove indirizzi:

- Meccanica, Meccatronica ed Energia
- Elettronica ed Elettrotecnica
- Trasporti e Logistica
- Informatica e Telecomunicazioni
- Grafica e Comunicazione
- Chimica, Materiali e Biotecnologie
- Sistema Moda
- Agraria e Agroindustria
- Costruzioni, Ambiente e Territorio



Propone una cultura tecnico-scientifica e tecnologica in ambiti che prevedono l'innovazione dei processi, dei prodotti e dei servizi, delle metodologie di progettazione e di organizzazione.





ISTITUTI TECNICI

nel nostro territorio

Gli Istituti Tecnici Tecnici



ASIAGO: IIS “M. RIGONI STERN” ITE “G. PERTILE” con convitto

BASSANO: ITET “L. EINAUDI”
ITIS “E. FERMI”
IIS “G.A. REMONDINI”
ISIS “A. PAROLINI”

BREGANZE: IIS “A. SCOTTON”



ISTITUTO STATALE di ISTRUZIONE SUPERIORE “M. RIGONI STERN” – ASIAGO

con convitto ASIAGO COLLEGE

INDIRIZZI NEL SETTORE ECONOMICO

- **AMMINISTRAZIONE FINANZA E MARKETING**
- **TURISMO 4.0**

A SETTIMANA CORTA



ISTITUTO TECNICO STATALE ECONOMICO E TECNOLOGICO “LUIGI EINAUDI” - BASSANO

INDIRIZZI NEL SETTORE ECONOMICO

- **AMMINISTRAZIONE FINANZA E MARKETING**
- **RELAZIONI INTERNAZIONALI PER IL MARKETING**
- **SISTEMI INFORMATIVI AZIENDALI** classi digitali 3.0

INDIRIZZI NEL SETTORE TECNOLOGICO

- **COSTRUZIONI, AMBIENTE E TERRITORIO**
- **GEOTECNICO**



ISTITUTO TECNICO STATALE TECNOLOGICO “ENRICO FERMI” - BASSANO

INDIRIZZI NEL SETTORE TECNOLOGICO

- **MECCANICA, MECCATRONICA ED ENERGIA**
- **ELETTRONICA ED Elettrotecnica**
- **INFORMATICA E TELECOMUNICAZIONI**
- **CHIMICA, MATERIALI E BIOTECNOLOGIE**



ISTITUTO di ISTRUZIONE SUPERIORE STATALE “G.A. REMONDINI” - BASSANO

INDIRIZZI TECNICO

INDIRIZZO SETTORE ECONOMICO:

➤ **TURISMO**



INDIRIZZI SETTORE TECNOLOGICO:

➤ **BIOTECNOLOGIE
SANITARIE**

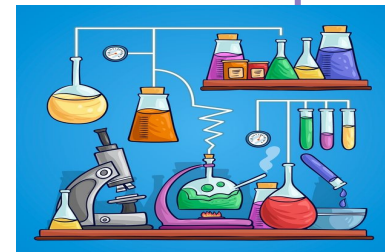

➤ **LOGISTICA**

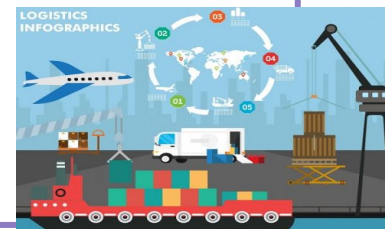



ISTITUTO STATALE ISTRUZIONE SUPERIORE “A. PAROLINI” - BASSANO

INDIRIZZO:

AGRARIA, AGROALIMENTARE E AGROINDUSTRIA

DOPO UN BIENNIO COMUNE SONO PREVISTE 3 ARTICOLAZIONI:

- **PRODUZIONI E TRASFORMAZIONI**
- **GESTIONE AMBIENTE E TERRITORIO**
- **VITICOLTURA ED ENOLOGIA**

-



ISTITUTO STATALE di ISTRUZIONE SUPERIORE “A. SCOTTON”

INDIRIZZI NEL SETTORE TECNOLOGICO – **BREGANZE**

- **TECNICO VITICOLTURA ED ENOLOGIA**
- **TECNICO GRAFICA E COMUNICAZIONE**
- **TECNICO MECCANICA, MECCATRONICA ED ENERGIA**

tutti i corsi a settimana corta

I LICEI



- forniscono allo studente gli strumenti culturali e metodologici per una comprensione approfondita della realtà.
- mirano a far acquisire un atteggiamento creativo e critico di fronte alle situazioni, ai fenomeni ed ai problemi.



La Riforma prevede 6 licei:

- **liceo artistico**, in cui confluiscono il liceo artistico esistente e tutti gli indirizzi degli attuali Istituti d'Arte.
- **liceo classico**, dove confluiscono sia il "classico tradizionale" sia tutte le sperimentazioni.
- **liceo scientifico**, con opzione scienze applicate e sportivo
- **liceo linguistico**, che si sostituisce a tutte le sperimentazioni di tipo linguistico.
- **liceo musicale e coreutico**, in due sezioni (musicale e coreutica), nelle quali confluiscono gli attuali Conservatori.
- **liceo delle scienze umane**, si sostituisce alle relative sperimentazioni (socio - psico - pedagogico/sociale), con opzione economico-sociale.

artistico

linguistico

Licei

classico

**Musicale e
Coreutico**

scientifico

**delle scienze
umane**

scienze applicate

economico-sociale

sportivo

Liceo Artistico



MIRA A FAR ACQUISIRE:

- le conoscenze, le abilità e le competenze necessarie per maturare una *cultura estetica*.
- la conoscenza del *patrimonio artistico*.
- la padronanza dei linguaggi, delle metodologie e delle tecniche *relative alla creazione artistica*.

Liceo Classico



MIRA A FAR ACQUISIRE:

- le conoscenze, le abilità e le competenze necessarie allo studio della *civiltà greco-latina*.
- *rigore metodologico*.
- una solida *formazione problematica e critica* idonea a comprendere la realtà.

Liceo Linguistico



MIRA A FAR ACQUISIRE:

- le conoscenze, le abilità e le competenze necessarie per acquisire la *padronanza comunicativa di tre lingue*.
- la capacità di *rapportarsi* in forma critica e dialettica *alle altre culture*.

Liceo Economico sociale



MIRA A FAR ACQUISIRE:

- una solida formazione **economica** e **giuridica** idonea a comprendere la contemporaneità.
- il metodo delle **scienze sociali** idoneo a comprendere la complessità sociale.
- il rigore degli strumenti **matematici** necessari per misurare i fenomeni economico-sociali
- una seconda **lingua moderna**.

Liceo delle Scienze umane

MIRA A FAR ACQUISIRE:

- la conoscenza delle fasi dello **sviluppo psicologico** della persona.
- la comprensione dei fattori che influenzano l'**educazione** delle persone e dei gruppi.
- la capacità di progettare **interventi educativi** e di studiare fenomeni sociali concreti.
- la comprensione **critica** del sapere delle **scienze sociali**.



Liceo Musicale e coreutico

coreutico

MIRA A FAR ACQUISIRE:



- la padronanza dei *linguaggi musicali e coreutici* sotto gli aspetti della composizione, interpretazione, esecuzione e rappresentazione, all'interno della *necessaria prospettiva culturale*, storica, estetica, teorica e tecnica.

Liceo Scientifico

MIRA A FAR ACQUISIRE:

- il nesso tra *scienza e tradizione umanistica*.
- le conoscenze e i metodi propri della *matematica e delle scienze sperimentali*.
- le conoscenze, le abilità e le competenze necessarie per seguire lo *sviluppo della ricerca scientifica e tecnologica*.
- la padronanza dei *linguaggi, delle tecniche e delle metodologie relative alla scienza*.

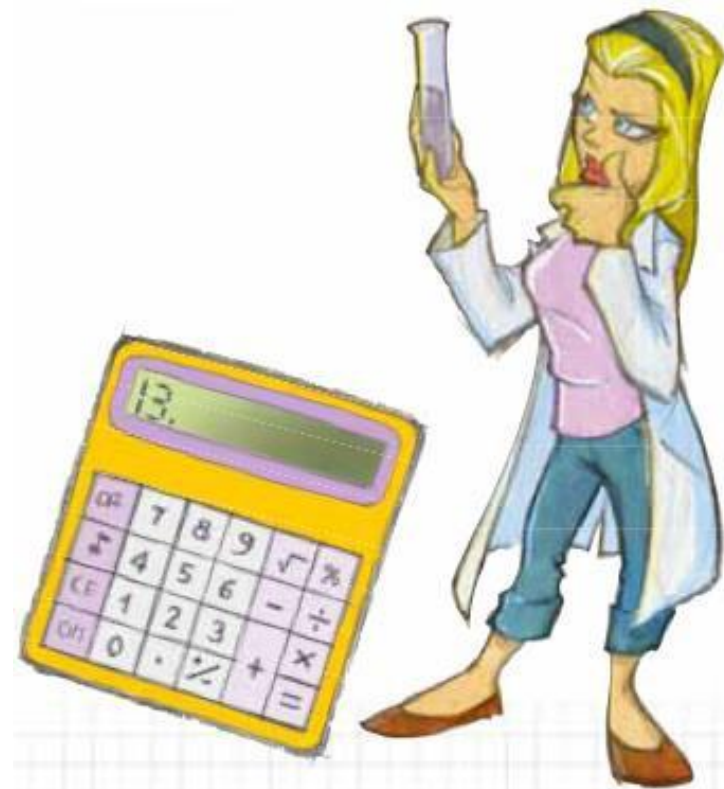

Liceo delle Scienze applicate

MIRIAM AITAN ACQUISIRE:

- competenze relative alla *cultura scientifico- tecnologica* con riferimento alle scienze matematiche, fisiche, chimiche e biologiche e all'infor



Liceo Scientifico Sportivo

MIRA A FAR ACQUISIRE:

- le conoscenze e le abilità ed a maturare le competenze necessarie per individuare le interazioni tra le diverse forme del sapere, *l'attività motoria e sportiva e la cultura propria dello sport*, assicurando la padronanza dei linguaggi, delle tecniche e delle metodologie relative.





LICEI

nel nostro territorio

LICEI



ASIAGO: - LICEO SCIENTIFICO DELLE SCIENZE APPLICATE

- LICEO SCIENTIFICO SPORTIVO “**IIS M. RIGONI STERN**”

con Convitto Statale “Asiago College A. Farina”

BASSANO: - LICEO CLASSICO - LINGUISTICO - DELLE SCIENZE UMANE -

ECONOMICO SOCIALE - SCIENTIFICO e DELLE SCIENZE APPLICATE con opzione
QUADRIENNALE “**G.B. BROCCHI**”

-LICEO SCIENTIFICO - LICEO SCIENTIFICO opzione SCIENZE APPLICATE - LICEO
SCIENTIFICO SPORTIVO - LICEO SCIENTIFICO MATEMATICO “**J. DA PONTE**”

-LICEO SCIENTIFICO e DELLE SCIENZE APPLICATE PARITARIO “**SAN GIUSEPPE**”

NOVE: - LICEO ARTISTICO “**DE FABRIS**”



ISTITUTO STATALE di ISTRUZIONE SUPERIORE “M. RIGONI STERN” – ASIAGO

con convitto ASIAGO COLLEGE

- **LICEO SCIENTIFICO OPZIONE SCIENZE APPLICATE**
- **LICEO SCIENTIFICO SPORTIVO DEGLI SPORT DI MONTAGNA**

A SETTIMANA CORTA





LICEO STATALE “G.B. BROCCHI” - BASSANO

- LICEO CLASSICO
- LICEO LINGUISTICO
- LICEO SCIENTIFICO
- LICEO DELLE SCIENZE APPLICATE
- LICEO DELLE SCIENZE UMANE
- LICEO ECONOMICO SOCIALE
- LICEO DELLE SCIENZE APPLICATE-OPZIONE QUADRIENNALE





LICEO STATALE “J. DA PONTE” - BASSANO

- LICEO SCIENTIFICO
- LICEO SCIENTIFICO opzione SCIENZE APPLICATE
- LICEO SCIENTIFICO SPORTIVO
- LICEO SCIENTIFICO MATEMATICO





LICEO ARTISTICO STATALE “G. DE FABRIS” - NOVE

(dopo un biennio iniziale comune):

- **ARTI FIGURATIVE**
- **ARCHITETTURA E AMBIENTE**
- **DESIGN**
- **AUDIOVISIVO E MULTIMEDIALE**
- **GRAFICA**

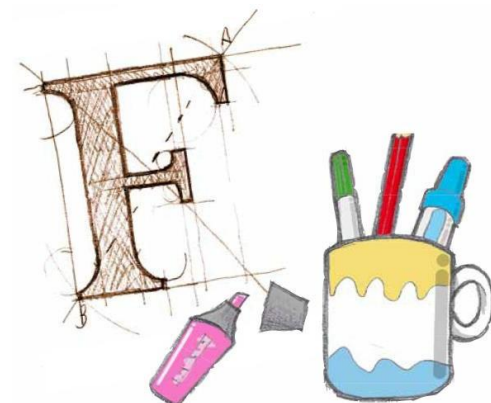

A SETTIMANA CORTA



Istituto d'Istruzione Superiore "M. RIGONI STERN" – ASIAGO

Per tutti gli indirizzi è aperto

ASIAGO COLLEGE "A. FARINA"



FORMULA CONVITTORI: alloggi in camere triple, doppie o singole, in pensione completa

dal lunedì al venerdì.

FORMULA SEMI-CONVITTORI: possibilità di pranzare presso la struttura del convitto e svolgere attività di studio assistito fino alle 17:30

Costi, orari e info: Segreteria IIS RIGONI STERN ASIAGO



***... fai la
scelta
giusta!***

